

# Organigrama General de la Universidad Nacional Autónoma de Honduras

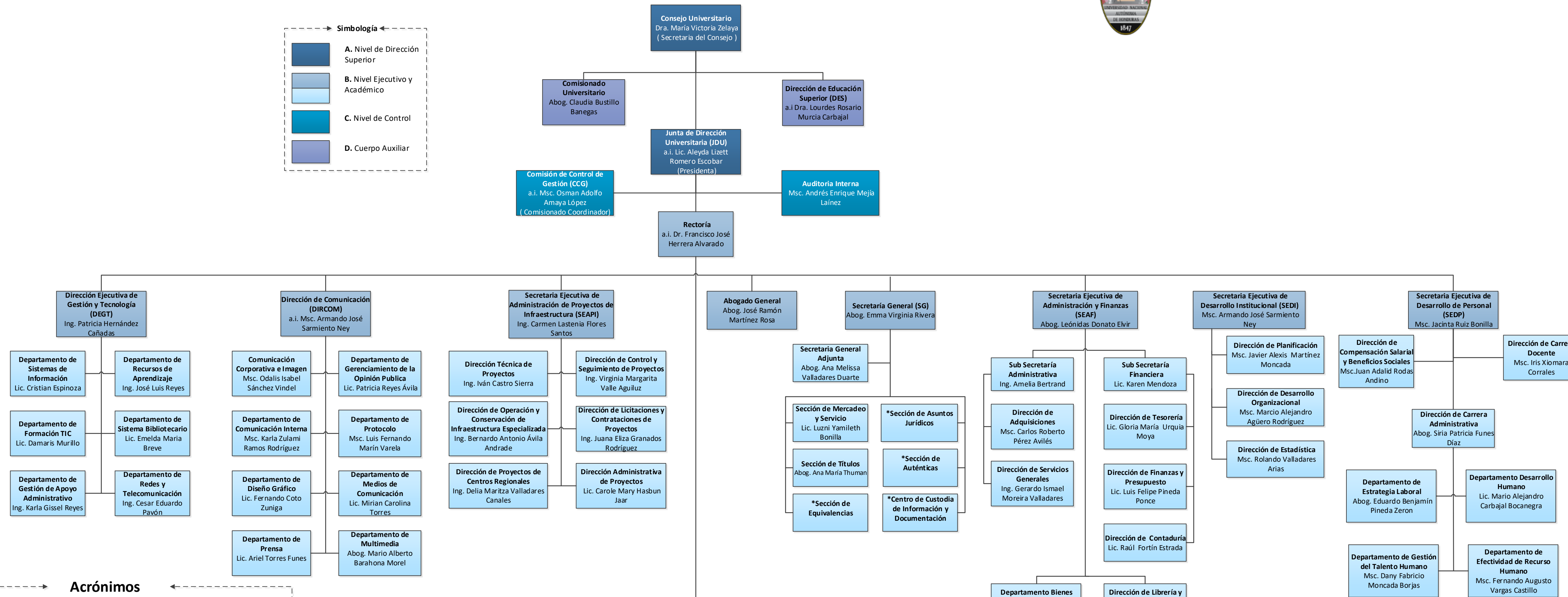

**Acrónimos**

<b>JDU</b>	Junta de Dirección Universitaria	<b>SUED</b>	Sistema Universitario de Educación a Distancia
<b>DES</b>	Dirección de Educación Superior	<b>DSA</b>	Dirección de Sistema de Admisión
<b>CCG</b>	Comisión de Control de Gestión	<b>IPSD</b>	Instituto de Profesionalización y Supervisión Docente
<b>DEGT</b>	Dirección Ejecutiva de Gestión y Tecnología	<b>IUDPAS</b>	Instituto Universitario de Democracia Paz y Seguridad
<b>DIRCOM</b>	Dirección de Comunicación	<b>IIS</b>	Instituto de Investigaciones Sociales
<b>SEAPI</b>	Secretaría Ejecutiva de Administración de Proyectos de Infraestructura	<b>IARPAACUNA</b>	Instituto de Arqueoastronomía y Patrimonio Cultural y Natural
<b>SG</b>	Secretaría General	<b>IIM</b>	Instituto de Investigaciones de Microbiología
<b>SEAF</b>	Secretaría Ejecutiva de Administración y Finanzas	<b>ICTH</b>	Instituto Hondureño de Ciencias de la Tierra
<b>SEDI</b>	Secretaría Ejecutiva de Desarrollo Institucional	<b>IIES</b>	Instituto de Investigación Económica y Sociales
<b>SEDP</b>	Secretaría Ejecutiva de Desarrollo de Personal	<b>IUI</b>	Instituto de Investigación Jurídica
<b>VRI</b>	Vicerrectoría de Relaciones Internacionales	<b>CUROC</b>	Centro Universitario Regional de Occidente
<b>VOAE</b>	Vicerrectoría de Orientación y Asuntos Estudiantiles	<b>CURC</b>	Centro Universitario Regional del Centro
<b>VRA</b>	Vicerrectoría Académica	<b>CURLP</b>	Centro Universitario Regional de Choluteca
<b>DICYP</b>	Dirección de Investigación Científica y Posgrado	<b>CURLA</b>	Centro Universitario Regional del Litoral Atlántico
<b>DVUS</b>	Dirección de Vinculación Universidad-Sociedad	<b>UNAH-VS</b>	Centro Universitario del Valle de Sula
<b>DIE</b>	Dirección de Innovación Educativa	<b>CURNO</b>	Centro Universitario Regional Nor-Oriental
<b>DAFT</b>	Dirección Académica de Formación Tecnológica	<b>UNAH-TEC AGUAN</b>	Centro Universitario Tecnológico del Aguan
<b>DIPP</b>	Dirección de Ingreso Permanencia y Promoción	<b>UNAH-TEC DANLÍ</b>	Centro Universitario Tecnológico de Danlí
		<b>ITS-TELA</b>	Instituto Tecnológico Superior de Tela

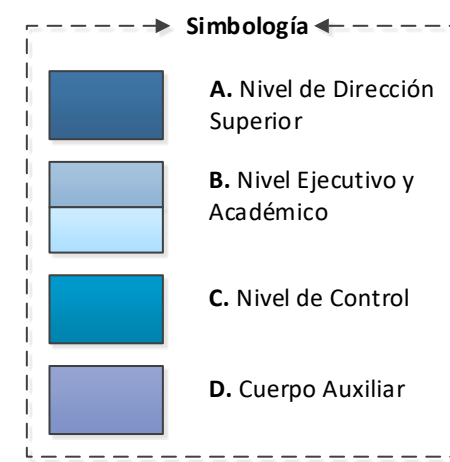
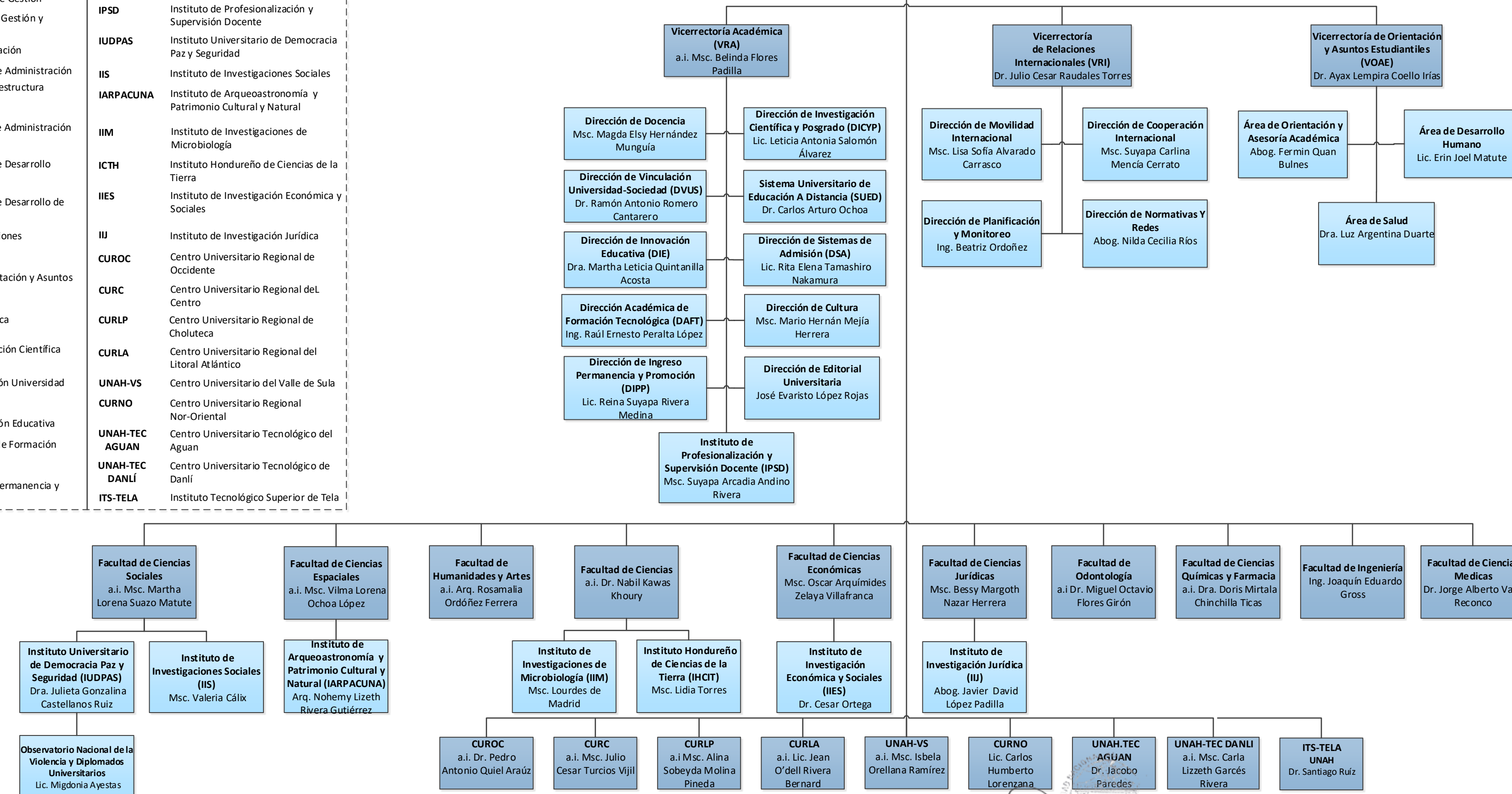

Elaborado por: **Marcio Alejandro Agüero Rodríguez**  
Director de Desarrollo Organizacional

Firma de elaboración:

Fecha de Actualización: 10 de Julio del 2018